

EDITAL DE ABERTURA Nº 003/2024, DE 28 DE JUNHO DE 2024
CONCURSO PÚBLICO PARA PROVIMENTO DE VAGAS E FORMAÇÃO DE CADASTRO DE RESERVA DA PREFEITURA MUNICIPAL DE VITÓRIA DA CONQUISTA

O Instituto de Desenvolvimento e Capacitação (IDCAP) torna público o **7º Edital de integração e convocação de candidatos sub judice para o Curso de Formação** do Concurso Público nº 003/2024 da Prefeitura Municipal de Vitória da Conquista/BA.

1. DA CONVOCAÇÃO

1.1. Fica **CONVOCADA** a candidata **JOANNE EVELYN CARVALHO AGUIAR**, nº de inscrição 0022191, no cargo de Agente Comunitário de Saúde para realização da etapa do Curso de Formação.

2. INFORMAÇÕES GERAIS DO CURSO DE FORMAÇÃO:

2.1. O curso de formação terá **carga horária diária de 4 (quatro) horas diárias**, com atividades complementares ao final de cada aula, com o objetivo de reforçar os conteúdos abordados. Embora estas atividades não sejam de caráter avaliativo, a sua execução é obrigatória e será utilizada como para verificação da frequência dos participantes.

2.2. O curso **será realizado na modalidade online**, por meio da plataforma Moodle, dentro de um ambiente virtual específico do IDCAP, e serão disponibilizadas conforme o cronograma do curso, permanecendo acessíveis até o término dele.

2.3. Candidatos convocados para dois cargos diferentes deverão realizar dois cursos separados.

2.4. Ressaltamos que a primeira aula estará acessível **SOMENTE** na data programada no cronograma. Caso o candidato tente acessá-la antes desse período e não consiga visualizá-la, isso ocorrerá porque o conteúdo ainda não foi liberado.

2.5. O curso de formação será realizado em data a ser definida e posteriormente publicada pela banca organizadora, conforme disposto no Manual do Candidato constante no Anexo.

2.6. O desempenho curricular dos candidatos será avaliado por meio de uma **prova presencial** ao final do curso. A aprovação será concedida ao candidato que obtiver nota igual ou superior a 60% do total da avaliação, sendo a nota máxima da avaliação final de 20 (vinte) pontos. A prova seguirá os critérios estabelecidos nos itens 7.11 e 7.12 do edital de abertura, bem como as disposições presentes no Edital de Convocação.

2.7. O resultado da frequência será apurado antes da aplicação da prova final. Somente os candidatos que atingirem uma frequência igual ou superior a 60% da carga horária total poderão participar da avaliação final.

2.8. O curso de formação terá **carga horária mínima de 44 (quarenta) horas**.

2.9. Durante o Curso de Formação os candidatos serão avaliados quanto a **frequência e o desempenho curricular**, observadas as normas específicas para sua realização.

2.10. O candidato será considerado aprovado se tiver **frequência igual ou superior à 60% (sessenta por cento) da Carga Horária total do curso**;

2.11. **As ausências correspondentes aos 40% (quarenta por cento) somente serão abonadas, se forem por motivo de saúde, mediante apresentação de atestado médico com carimbo e assinatura do emitente.**

2.12. A justificativa a que se refere o item anterior **NÃO** substitui a frequência mínima exigida para conclusão do curso de formação, ainda que a justificativa seja decorrência de ordem médica ou força maior.

2.13. Em relação ao desempenho curricular, a avaliação do desempenho dos candidatos no Curso será aferida por nota através de aplicação de **avaliação ao final do Curso**, sendo considerado aprovado o candidato que obter **nota igual ou superior à 60% do total da avaliação**.

2.14. A avaliação final abordará todo o conteúdo abordado durante o Curso de Formação e será aplicada de forma presencial para todos os candidatos do curso, na data e horário estabelecidos no Edital de Convocação.

- 2.15.** Para realização da avaliação final, os candidatos deverão observar as determinações nos itens 7.11 e 7.12 do edital de abertura, bem como aquelas presentes no Edital de Convocação.
- 2.16.** A nota máxima da avaliação Final do Curso de Formação será de 20 (vinte) pontos.
- 2.17.** A qualquer momento o candidato poderá desistir de participar do Curso de Formação, devendo formalizar a desistência por meio dos canais de atendimento do IDCAP dispostos no item 1.8 do edital de abertura.
- 2.18.** A reprovação do candidato ou o não comparecimento/desistência no Curso de Formação, acarretará a sua eliminação do Certame.

3. DA MATRÍCULA:

- 3.1.** A matrícula deverá ser realizada exclusivamente em período a ser oportunamente divulgado..
- 3.2.** O candidato realizará a matrícula através de sua área de candidato.

Dúvidas poderão ser esclarecidas através Serviço de Atendimento ao Candidato – SAC do IDCAP por meio do “Fale Conosco” (e-mail) no endereço eletrônico www.idcap.org.br.

E para que chegue ao conhecimento de todos, é expedido o presente.

Aracruz/ES, 15 de maio de 2026.

Instituto de Desenvolvimento e Capacitação
IDCAP

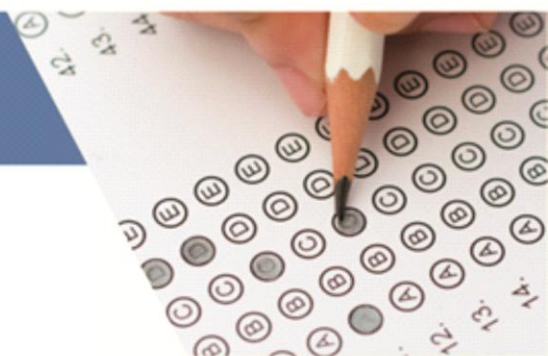

MANUAL DO ALUNO

CURSO DE FORMAÇÃO DO AGENTE COMUNITÁRIO DE SAÚDE/ACS



APRESENTAÇÃO

Elaboramos esse Manual do Aluno, com a finalidade de apresentar para os(as) candidatos(as), as informações pertinentes à execução do Curso de Formação, referente ao concurso público nº 003/2024 da Prefeitura Municipal de Vitória da Conquista.

É indispensável a leitura de todo o manual, evitando, assim, dúvidas pertinentes a essa etapa do Processo Seletivo. Desejamos a todos(as) um excelente Curso de Formação!

Atenciosamente,

IDCAP – Instituto de Desenvolvimento e Capacitação.



O Curso de Formação será de caráter eliminatório e classificatório, na modalidade semipresencial e terá carga horária de 44 horas, compreendida nos seguintes módulos:

CURSO DE FORMAÇÃO PARA AGENTE COMUNITÁRIO DE SAÚDE			
MODULO	AULA	CARGA HORÁRIA	MODALIDADE
I	Políticas Públicas de Saúde e Organização do SUS	8	EAD
TOTAL MÓDULO I		8	
II	Legislação específica aos cargos	4	EAD
TOTAL MÓDULO II		4	
III	Formas de comunicação e sua aplicabilidade no trabalho	4	EAD
TOTAL MÓDULO III		4	
IV	Técnicas de Entrevista	2	EAD
TOTAL MÓDULO IV		2	
V	Competências e atribuições	2	EAD
TOTAL MÓDULO V		2	
VI	Ética no Trabalho	4	EAD
TOTAL MÓDULO VI		4	
VII	Cadastramento e visita domiciliar	4	EAD
TOTAL MÓDULO VII		4	
VIII	Promoção e prevenção em saúde	8	EAD
TOTAL MÓDULO VIII		8	
IX	Território, mapeamento e dinâmicas da organização social	4	EAD
TOTAL MÓDULO IX		4	
TOTAL CARGA HORARIA AULAS TEÓRICAS		40	
AVALIAÇÃO FINAL		4	Presencial
CARGA HORÁRIA TOTAL DO CURSO		44	

** Os locais, dias e horários poderão sofrer alterações*

A qualquer momento o candidato poderá desistir de participar do Curso de Formação, devendo formalizar a desistência por meio do Serviço de Atendimento ao Candidato - SAC do IDCAP, através do Fale Conosco, no site www.idcap.org.br, e-mail atendimento@idcap.org.br ou no telefone [\(27\) 3111-2211](tel:(27)3111-2211), porém, sem o direito a qualquer ressarcimento financeiro.

O candidato será desligado do curso de formação e eliminado do processo seletivo pelos seguintes motivos:

- a) Não possuir frequência mínima de 60% da Carga Horária total do curso, que será aferida através da conclusão das atividades diárias disponibilizadas na plataforma.
- b) Não obter o índice mínimo de 60% da nota da prova final.

O desempenho curricular dos candidatos será avaliado por meio de uma prova presencial ao final do curso. A aprovação será concedida ao candidato que obtiver nota igual ou superior a 60% do total da avaliação, sendo a nota máxima da avaliação final de 20 (vinte) pontos. A prova seguirá os critérios estabelecidos nos itens 7.11 e 7.12 do edital de abertura, bem como as disposições presentes no Edital de Convocação.

Em relação à frequência, o candidato será considerado aprovado na frequência se atingir 60% (sessenta por cento) ou mais da carga horária total do curso. A frequência será avaliada por meio da execução das atividades complementares realizadas ao final de cada aula.

Ausências que correspondam a até 40% (quarenta por cento) da carga horária total poderão ser justificadas exclusivamente por motivos de saúde. Para isso, o candidato deverá apresentar um atestado médico devidamente assinado e carimbado pelo profissional responsável. O atestado deve ser enviado para o e-mail atendimento@idcap.org.br.

A justificativa por motivos de saúde não substitui a frequência mínima exigida de 60% para a conclusão do curso. Mesmo em casos de justificativa médica ou força maior, a obrigatoriedade da frequência mínima permanece.

O controle da frequência será realizado antes da aplicação da prova final. Apenas os candidatos que atingirem 60% ou mais de presença na carga horária total estarão aptos a participar da avaliação final.

A reprovação do candidato ou o não comparecimento/desistência no Curso de Formação, acarretará na sua eliminação do Processo Seletivo Público.



As aulas teóricas do curso de formação serão disponibilizadas na plataforma Moodle somente no dia 01/12/2025, uma plataforma virtual de aprendizado interativa e de fácil acesso. Através dessa plataforma, você terá acesso ao conteúdo do curso, materiais de estudo, atividades e recursos complementares.

As aulas serão liberadas de acordo com as datas previstas no cronograma abaixo, sendo imprescindível que as atividades referentes cada disciplina seja realizada.

CRONOGRAMA DO CURSO DE FORMAÇÃO

Curso de Agente de Comunitário de Saúde						
Módulo	Disciplina	Modalidade	C.H (diária) Disciplina	C.H (total) Disciplina	Data e Horário de Abertura da Disciplina	Data e Horário de Fechamento da Disciplina
	Conhecendo a plataforma	Plataforma moodle (EAD)	1	1	A definir	A definir
I	Políticas Públicas de Saúde e Organização do SUS	Plataforma moodle (EAD)	4	8	A definir	A definir
		Plataforma moodle (EAD)	4		A definir	
II	Legislação específica aos cargos	Plataforma moodle (EAD)	4	4	A definir	A definir
III	Formas de comunicação e sua aplicabilidade no trabalho	Plataforma moodle (EAD)	4	4	A definir	A definir
IV	Técnicas de Entrevista	Plataforma moodle (EAD)	2	2	A definir	A definir
V	Competências e atribuições	Plataforma moodle (EAD)	2	2	A definir	A definir
VI	Ética no Trabalho	Plataforma moodle (EAD)	4	4	A definir	A definir
VII	Cadastramento e visita domiciliar	Plataforma moodle (EAD)	4	4	A definir	A definir
VIII	Promoção e prevenção em saúde	Plataforma moodle (EAD)	4	8	A definir	A definir
		Plataforma moodle (EAD)	4		A definir	A definir
IX	Território, mapeamento e dinâmicas da organização social	Plataforma moodle (EAD)	4	4	A definir	A definir
AVALIAÇÃO FINAL		Presencial	3		A definir	

A avaliação do desempenho dos candidatos no curso de formação será aferida através de aplicação

de prova ao final do Curso. A prova será na modalidade presencial, sendo o local e horário divulgados posteriormente.

Para acessar a plataforma o candidato deverá acessar o link <https://ava.idcap.org.br/login/index.php> e realizar seu login, conforme ilustração abaixo:

Lembrando que seu login será o seu número do seu C.P.F e a sua senha de primeiro acesso será:
123456



O login será seu C.P.F

A senha do primeiro acesso padrão será: **123456**.
Essa senha automaticamente será redefinida no primeiro acesso, conforme descrito na página seguinte.

Ao acessar pela primeira vez, a plataforma automaticamente solicitará a todos os usuários que criem uma nova senha, conforme ilustrado abaixo.

Reforçamos que as aulas do curso, INCLUINDO O PRIMEIRO ACESSO, estarão disponíveis exclusivamente nas datas previstas no cronograma. Para mais detalhes, consulte o Manual do Aluno, disponível no site do IDCAP.

CASO TENHA TENTADO ACESSAR A PLATAFORMA ANTES DESSE PERÍODO E NÃO CONSIGA VISUALIZÁ-LA, ISSO OCORRE PORQUE O CONTEÚDO AINDA NÃO FOI DISPONIBILIZADO.



Você tem que mudar a senha antes de continuar

Mudar a senha

Identificação de usuário

alunoteste

A senha deve ter ao menos 8 caracteres, ao menos 1 dígito(s), ao menos 1 letra(s) minúscula(s), ao menos 1 letra(s) maiúscula(s), pelo menos 1 caractere(s) não alfa-numéricos, como *, -, ou #.

Senha atual



→ Inserir a senha padrão: 123456

Nova senha



→ Inserir nova senha

Nova senha (novamente)



→ Repetir a nova senha

Salvar mudanças

 Campos obrigatórios



Recomendamos que anote sua senha para evitar esquecimentos futuros.

IMPORTANTE: A nova senha deve ser composta por ao menos 8 caracteres, ao menos 1 dígito(s), ao menos 1 letra(s) minúscula(s), ao menos 1 letra(s) maiúscula(s), pelo menos 1 caractere(s) não alfa-numéricos, como *, -, ou #.

Após redefinir a senha, uma mensagem aparecerá informando que a alteração foi realizada com sucesso, acompanhada por um botão azul de continuação. O candidato deverá clicar neste botão para prosseguir.

A senha foi alterada

Continuar

→ Clicar em continuar

Em seguida, será exibida uma tela com o resumo dos cursos, onde o candidato deverá selecionar o curso no qual está inscrito.



Rua Florentino Avidos, 253, Vila Rica
Aracruz – ES – CEP 29194-156



(27) 3111-2211



comercial@idcap.org.br
www.idcap.org.br

Resumo dos cursos

Todos ▾ Buscar Ordenar por nome do curso ▾ Cartão ▾

Não iniciados



Agente Comunitário de Saúde (ACS) → **Clicar no curso**

0% completo

Após ingressar no curso de Agente Comunitário de Saúde, o candidato deverá clicar em "Aprendendo a Utilizar a Plataforma" e assistir ao vídeo.

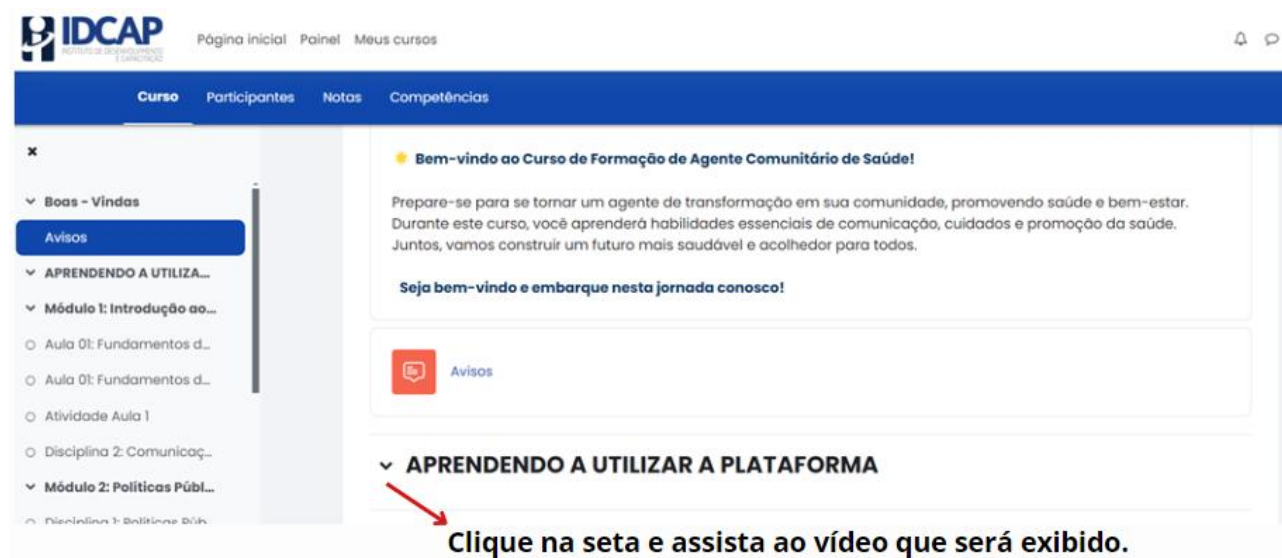

IDCAP Página inicial Painel Meus cursos

Curso Participantes Notas Competências

Bem-vindo ao Curso de Formação de Agente Comunitário de Saúde!

Prepare-se para se tornar um agente de transformação em sua comunidade, promovendo saúde e bem-estar. Durante este curso, você aprenderá habilidades essenciais de comunicação, cuidados e promoção da saúde. Juntos, vamos construir um futuro mais saudável e acolhedor para todos.

Seja bem-vindo e embarque nesta jornada conosco!

APRENDENDO A UTILIZAR A PLATAFORMA

Clique na seta e assista ao vídeo que será exibido.

Caso o candidato tenha alguma dúvida que não foi abordada no manual ou no vídeo, solicitamos contato com nosso serviço de atendimento.